

SOLOTESTE

ENGENHARIA



Portfólio Empresarial

Índice

- ▶ Quem Somos
- ▶ Missão
- ▶ Visão
- ▶ Valores
- ▶ Serviços
- ▶ Alguns números da empresa
- ▶ Algumas obras realizadas
- ▶ Alguns de nossos clientes
- ▶ Informações e contato da empresa

Institucional

▶ Quem Somos

Fundada em 1957, a Soloteste Engenharia Ltda é atualmente, uma renomada empresa de engenharia civil geotécnica dentro do mercado nacional. Atuando principalmente no sudeste brasileiro, a Soloteste construiu um grande legado ao longo dos anos, utilizando como base de seus serviços a qualidade técnica e a responsabilidade para com os seus clientes.

Com um corpo técnico comprometido com o crescimento da empresa, a Soloteste busca nas sólidas parcerias com seus clientes a otimização dos resultados em cada desafio enfrentado.

Com sua estrutura empresarial consolidada no mercado, a Soloteste possui em seu quadro de colaboradores, mão de obra especializada, com equipamentos modernos para atender todos os serviços com qualidade e economia para os seus clientes.

Visando o constante avanço para acompanhar às necessidades do exigente mercado nacional, com responsabilidade socioambiental, a empresa vem modernizando sua filosofia de trabalho, com novos equipamentos e capacitação de mão-de-obra.

É com essa vontade de crescer que nos apresentamos: muito prazer, somos a Soloteste Engenharia LTDA!

Institucional

▶ Missão

Oferecer serviços de qualidade, projetando soluções no ramo da geotecnia, com equipes treinadas e experientes de forma a satisfazer a necessidade de nossos clientes. Com os mais altos padrões de valores éticos, técnicos e profissionais, sua obra será planejada, gerenciada, executada e aprovada.

▶ Visão

Evoluir a cada dia, acompanhando e se destacando no ramo da geotecnia. Sempre oferecer as melhores soluções a nível internacional e com isso mantendo se líder entre seus parceiros e concorrentes.

Ter cada vez mais, um ambiente de trabalho integrado, para gerar resultados cada vez mais produtivos.

▶ Valores

Serviços de qualidade atestados pelo CREA

Comprometimento

Profissionalismo

Corpo técnico qualificado

Responsabilidade socioambiental

Agilidade em suas ações

Parceria com o cliente

Ética e respeito

Serviços

- ▶ **Investigação Geotécnica e Instrumentação**
 - Sondagem Geotécnica
 - Sondagem a Percussão
 - Sondagem Rotativa
 - Sondagem a Trado
 - Instalação de Bench Mark e controle de recalque
 - Controle piezométrico e indicadores de nível d'água
 - Controle inclinométrico
 - Ensaio de Permeabilidade in situ
 - Ensaio de Piezocone (CPT-u)
 - Ensaio de Palheta (Vane-test)
 - Extração de amostragem indeformada
 - Ensaios de Laboratório
 - Caracterização Completa
 - Adensamento
 - Índice de Suporte Califórnia (CBR)
 - Compactação
 - Cisalhamento direto

- ▶ **Fundação**
 - Estaca Tipo Raiz
 - Estaca Hélice Contínua Monitorada
 - Estaca Hélice Encamisada (Estaca Secante - CSP)
 - Cravação de Estaca
 - Perfil Metálico
 - Pré Moldada
 - Prova de carga em estaca
 - Prova de carga estática PCE (a compressão e a tração)
 - PDA (Pile Driving Analysis)
 - Tubulão

Serviços

- ▶ Estabilização de Encosta / Contenção
 - Estaca Secante (CSP)
 - Estaca Justaposta (Pirulito)
 - Cortina Atirantada
 - Serviço de atirantamento
 - Solo grampeado
 - Concreto Projetado
 - Instalação de barreiras dinâmicas e biomanta
 - Contraforte e grelha

- ▶ Projetos de Fundação e Contenção

- ▶ Recuperação Estrutural

Alguns números da empresa

Ao longo de mais de meio século de história a SOLOTESTE ENGENHARIA LTDA acumula em suas experiências, números exorbitantes de muito trabalho, dedicação, capacitação e muita parceria em todo sudeste brasileiro. É com muita satisfação que iremos lhe apresentar um pouco de toda essa história:

- ▶ A SOLOTESTE ENGENHARIA em suas obras de contenção já executou mais de 1 milhão de metros lineares de tirantes e grampos (ancoragens ativas e passivas);



- ▶ Sondagens: A soma das perfurações de todas as sondagens realizadas pela SOLOTESTE ENGENHARIA já ultrapassa a marca de 1.700.000 metros. Todo esse volume comprova a larga experiência que a empresa possui no ramo da geotecnia;
- ▶ Equipe Soloteste: Com aproximadamente 400 funcionários a empresa tem em sua filosofia a valorização da mão de obra, e esse é mais um diferencial na qualidade dos serviços prestados nos diversos canteiros espalhados em todo o Sudeste;

Alguns números da empresa

- ▶ Fundações: Até os dias de hoje, a SOLOTESTE ENGENHARIA já executou mais de 4.200.000 metros lineares de estacas onde nelas foram utilizadas mais de 2,5 milhões de litros de argamassa;



- ▶ Contenção: O somatório das áreas das estruturas de contenção já desenvolvidas e executadas pela SOLOTESTE ENGENHARIA já passa de 150.000 m².

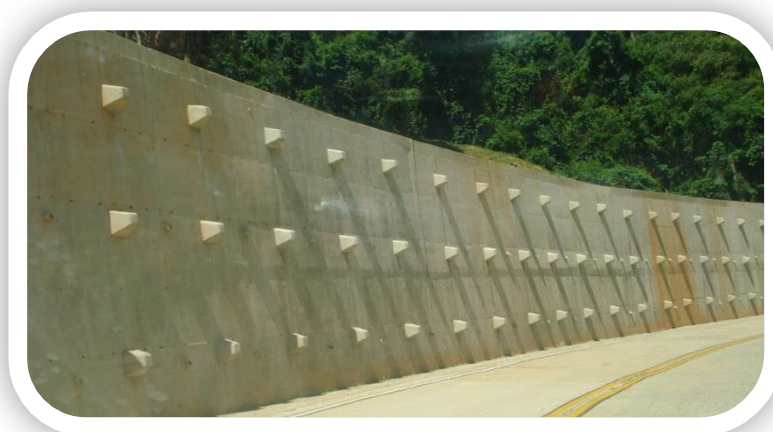

Algumas obras realizadas

- ▶ Campanha de Sondagens Geotécnicas, Estaca-Raiz e Obras de contenção

Cliente: Odebrecht – GeoRio

Local: Novo Elevado do Joá - São Conrado e Barra da Tijuca - Rio de Janeiro – RJ

Período: Setembro / 2014 a Maio / 2016

Incluído no projeto de obras olímpicas, visando a mobilidade da Cidade e os preparativos para os Jogos Olímpicos e Paralímpicos 2016, a Prefeitura da Cidade do Rio de Janeiro, representada pela Fundação GeoRio, viabilizou a ampliação do elevado do Joá, facilitando o fluxo de carros na região e aumentando a malha ciclovitária da orla da cidade.

A Soloteste foi contratada pela empresa executora da obra (Odebrecht) para a execução de sondagens geotécnicas, serviços de fundação com o procedimento de estacas tipo raiz, além de obras de estabilização de encostas.

As sondagens geotécnicas - procedimento percussivo e rotativo - foram realizadas ao longo do emboque do Pepino e Elevado do Joá para verificar as condições estratigráficas e definir os projetos executivos da obra como um todo. Foram realizados mais de 80 verticais de sondagem durante o período de estudos.

Em seguida, foram mobilizados duas perfuratrizes para a execução das estacas raiz com diâmetro de 500mm em solo e 405mm em rocha (pino em rocha). As estacas foram realizadas para a fundação dos pilares de sustentação do novo elevado. Foram realizadas mais de 4.000m de estacas ao longo de 10 pilares, sendo 2.500m de perfuração em rocha, respeitando as definições de projeto.

Para os serviços de contenção de encostas, foram instalados, no emboque do Túnel do Joá e Túnel do Pepino, barreiras dinâmicas Geobrugg de alta resistência para a contenção de possíveis deslizamentos de blocos, além de solo grampeado com chumbadores para contenção da encosta. Foram executados pela Soloteste, também, contrafortes sobre superfície rochosa de moderado grau de alteração para garantir a estabilidade do talude.

A Soloteste se orgulha de fazer parte do crescimento e avanço da Cidade do Rio de Janeiro!

Algumas obras realizadas

Local: Novo Elevado do Joá - São Conrado e Barra da Tijuca - Rio de Janeiro – RJ



Algumas obras realizadas

- ▶ Contenção de encostas e Prova de cargas em estruturas no Colégio A. Liessin

Cliente: Colégio A. Liessin

Local: Estrada do Joá, 3.597 - Joá - Rio de Janeiro – RJ

Período: Setembro / 2010 a Junho / 2011

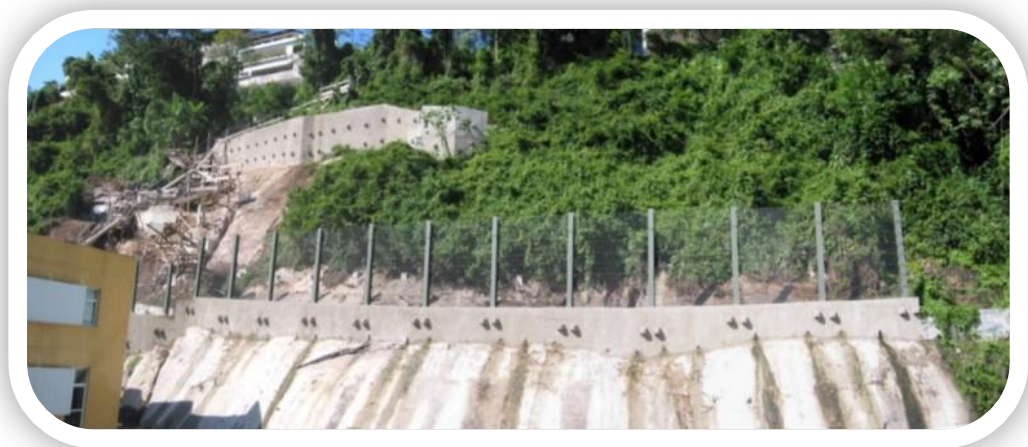

Obras de contenção de encostas, aos fundos do terreno do colégio. Realização de prova de carga em laje de concreto armado.

Solução empregada:

Contenções: Construção de escadarias e plataformas em madeira com uma extensão total de aproximadamente 95m, fixadas no maciço rochoso através de chumbadores metálicos ($d = 25\text{mm}$) que exigiram um total aproximado de 50m de perfuração em rocha. Execução de muro de arrimo; atirantado e encimado por tela metálica de alta resistência com perfis metálicos, chumbadores metálicos isolados na encosta rochosa, cortina atirantada.

Prova de carga: Visando demonstrar a estabilidade dos elementos estruturais (lajes, vigas e pilares) do prédio das salas de aula do Colégio A. Liessin, situado a Estrada do Joá, 3.597 - Joá - Rio de Janeiro – RJ, através do emprego de espelho d'água.

Normas: NBR 6118/2014

Algumas obras realizadas

Local: Estrada do Joá, 3.597 - Joá - Rio de Janeiro – RJ



Algumas obras realizadas

- ▶ Estaca tipo raiz com avanço em solo e rocha e campanha de investigação geotécnica

Cliente: Consórcio Transbrasil

Local: Corredor Viário Transbrasil - Trecho: Caju a Deodoro - Rio de Janeiro – RJ

Período: Fevereiro / 2015 a Abril / 2016

A Soloteste executou estacas do tipo raiz, com diâmetro de 500mm em solo e 405mm em rocha para as fundações das obras especiais (viadutos, passarelas, pontes) ao longo do novo corredor viário Transbrasil.

Foram realizados mais de 2.000m de estacas em mais de 10 pontos de apoio para estruturas suspensas.

Complementando os serviços de fundação, foram realizadas campanhas de investigação geotécnica com sondagens a percussão, sondagens mistas, sondagens do pavimento para a verificação das camadas de pavimento existentes.

- ▶ Contenção com muro atirantado na base - Colégio Pedro II

Cliente: Colégio Pedro II

Local: Rua São Cristóvão, 177 - Campo de São Cristóvão - Rio de Janeiro - RJ.

Período: Maio / 2015 a Agosto / 2015

Reforço de muro de divisa situado na lateral esquerda do terreno do renomado colégio. No local havia sinais significativos de movimentação do muro antigo, com risco eminente de ruptura e danos às estruturas das casas vizinhas.

Solução empregada:

Execução de muro de arrimo, atirantado na base. A definição da solução empregada contemplou os serviços de vistorias iniciais (inclusive nos vizinhos), a elaboração de projeto geológico-geotécnico e sua aprovação na Geo-Rio. A execução da estrutura em concreto armado envolveu as etapas de demolição de parte do muro antigo, concretagem do muro propriamente dito, execução de tirantes tipo GEWI 50/55 e suas protensões, serviços de alvenaria e pintura.

Algumas obras realizadas

- ▶ Estacas tipo raiz, hélice contínua e cravação de perfis em Empreendimento Multifamiliar - Pontal Oceânico

Cliente: RJZ Cyrela

Local: Ocean Pontal - Pontal Oceânico - Recreio dos Bandeirantes - Rio de Janeiro – RJ

Período: Janeiro / 2014 a Novembro / 2014

A Soloteste executou as estacas para as fundações de todos os sete blocos do empreendimento multifamiliar, que compõe o novo bairro Pontal Oceânico, localizado no Recreio dos Bandeirantes, no Rio de Janeiro. O empreendimento será parte da Vila da Mídia durante o período olímpico.

No ano de 2013, a Soloteste realizou campanhas de sondagem a percussão e sondagens mistas a fim de viabilizar o empreendimento.

Foi identificado na parte frontal do terreno camadas superficiais de argila mole e superfície rochosa a 40m de profundidade. Nos fundos, o impenetrável a percussão era atingido em média com 10m.

Dessa forma, foi previsto e executado estacas raiz com pino em rocha nos fundos e estacas hélice contínua monitorada e cravação de perfis metálicos no restante do terreno.

No total, foram realizadas mais de 15.000 metros de estacas no local.

Todos os procedimentos foram submetidos a ensaios dinâmicos (PDA) e provas de carga estáticas a compressão, confirmando os projetos.

Foram realizadas também, estacas tipo raiz na divisa do terreno para contenção do subsolo, em um dos blocos do empreendimento.

Algumas obras realizadas

- ▶ Reforço das fundações existentes em local confinado

Cliente: Condomínio Golden Village

Local: Rua Jarbas de Carvalho, 375 - Recreio dos Bandeirantes - Rio de Janeiro – RJ

Período: Abril / 2015 a Dezembro / 2015

O condomínio em questão foi construído em 2005. Devido a problemas construtivos da época, a estrutura vinha sofrendo recalques diferenciais expressivos, e os efeitos já eram observados nos apartamentos com rachaduras nas paredes, desaprumos de esquadrias e desnivelamento de piso.

A Soloteste, no início de 2015, começou sua intervenção no prédio com a realização de sondagens a percussão para confirmação dos projetos de fundação e as built da época da obra. Com a compatibilização das informações, foi detectado a necessidade do reforço imediato das fundações de todos os pilares do prédio.

Foi elaborado o projeto de reforço das fundações com a introdução de 56 estacas tipo raiz, divididos por 16 blocos que foram reforçados.

As estacas foram realizadas sob pé-direito de 2,80m, fazendo com que o equipamento fosse adaptado para a situação confinante.

Após a realização das estacas, foram executados os blocos de reforço que uniram a estrutura original ao reforço, garantindo assim, novamente, a estabilidade do prédio, trazendo segurança aos moradores e vizinhança.

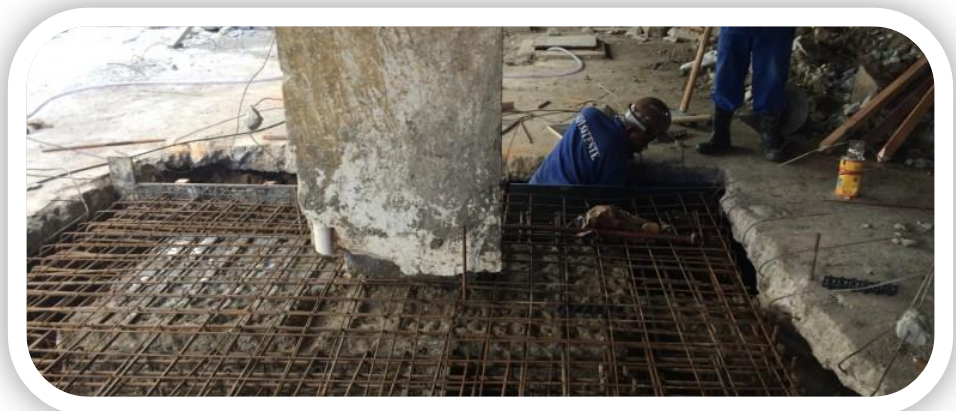

Algumas obras realizadas

- ▶ Estaca tipo raiz com avanço em solo e rocha

Cliente: Leduc

Local: Rua Daniel Barreto dos Santos, 50 - Vargem Grande - Rio de Janeiro – RJ

Período: Março / 2015 a Julho / 2015

Para o empreendimento multifamiliar que fará parte do complexo Vila da Mídia durante os Jogos Olímpicos e Paralímpicos de 2016, a Soloteste executou parte das fundações dos cinco blocos pertencentes ao empreendimento.

O tipo de estaca utilizada foi estaca raiz, devido as características do terreno. Devido a presença de um mataco de grandes dimensões dentro da camada de solo residual, as estacas avançaram com procedimento rotativo até atingir a superfície do material rochoso. Desse ponto, houve o avanço através de martelo e ar comprimido e, após ultrapassar a massa rochosa, o avanço em solo continuou até a cota de projeto.

Os equipamentos da Soloteste executaram na obra aproximadamente 150 estacas com as mesmas características.

Parte das estacas foram verificadas através de provas de carga estática a compressão.

Previamente ao serviço de estaqueamento, a Soloteste realizou campanhas de sondagem percussão e sondagens mistas que mapearam o terreno, identificando os trechos com matacos e tálus, além de servir de base para a elaboração dos projetos de fundação da obra.

- ▶ Execução de paredes de contenção em subsolo

Cliente: Tecto Engenharia

Local: Rua Codajás, 549 - Leblon - Rio de Janeiro – RJ

Período: Julho / 2015 a Dezembro / 2015 (em execução)

A Soloteste realizou o projeto e a execução das paredes de contenção, no subsolo de uma residência unifamiliar. Devido ao espaço limitado e ao confinamento do ambiente, todos os equipamentos foram adaptados e calibrados para atender as condições de acesso, trabalhabilidade, ruídos necessárias para a correta e segura execução dos serviços.

Algumas obras realizadas

► Campanha de Sondagem a Percussão

Cliente: Comitê Rio 2016

Locais: Parque Olímpico - Barra da Tijuca - Rio de Janeiro – RJ

Praia de Copacabana - Copacabana - Rio de Janeiro – RJ

Avenida Salvador Allende - Rio Centro - Recreio dos Bandeirantes - Rio de Janeiro – RJ

Vila dos Atletas - Recreio dos Bandeirantes - Rio de Janeiro – RJ

Complexo Olímpico de Deodoro - Vila Militar - Deodoro - Rio de Janeiro – RJ

Estádio Olímpico João Havelange - Engenhão - Engenho de Dentro - Rio de Janeiro – RJ

Período: Março / 2013 a Dezembro / 2015

A Soloteste foi a empresa parceira do Comitê Olímpico e realizou, durante 3 anos, sondagens a percussão e ensaios de umidade nas mais diversas instalações que foram e estão sendo preparadas para os Jogos Olímpicos e Paralímpicos.

As sondagens serviram de base para a confecção de projetos para estruturas temporárias dos Jogos como arquibancadas provisórias, bases e apoio de mídia, áreas de estoque de equipamentos, estacionamentos e estruturas de apoio.

Ao total, foram realizadas mais de 500 verticais de sondagem espalhadas pela Cidade Olímpica.

► Ensaio de Permeabilidade por Carga Variável

Cliente: Multiplan

Local: Avenida das Américas, 3.900 - Village Mall - Barra da Tijuca - Rio de Janeiro – RJ

Período: Abril / 2011

Foram realizados 6 ensaios de permeabilidade por carga variável distribuídos na área do atual Shopping Village Mall, no Rio de Janeiro.

Os ensaios tiveram como objetivo a detecção do coeficiente de permeabilidade nas camadas de areia compacta situadas na base da laje do subsolo do empreendimento.

Os procedimentos aplicados puderam definir uma permeabilidade da ordem de 0,00001 cm/s.

Algumas obras realizadas

▶ Campanha de Sondagem a Percussão

Cliente: Concremat

Local: Estrada Vereador Alceu de Carvalho / Estrada dos Bandeirantes / Pontal Oceânico

Período: Março / 2015 - Agosto / 2015

A Soloteste realizou 4 campanhas de sondagem a percussão ao longo das vias que ligam o novo bairro Pontal Oceânico no Recreio dos Bandeirantes até seu futuro reservatório de águas da CEDAE a fim de viabilizar a implantação do sistema de esgotamento sanitário do novo bairro.

A campanha contou com mais de 100 sondagens a percussão com medidas de torque ao longo de 12 ruas e avenidas da região.

Todo o serviço contou com o apoio das concessionárias, além de guardas municipais que garantiram as condições de segurança para a realização dos ensaios.

▶ Campanha de Sondagem a Percussão

Cliente: Dimensional Engenharia

Local: Arena Handball - Parque Olímpico - Barra da Tijuca - Rio de Janeiro – RJ

Período: Maio / 2014 a Junho / 2014

Foram realizadas sondagens a percussão para o projeto de fundação da Nova Arena de Handball. A instalação será utilizada nos Jogos Olímpicos Rio 2016.

Foram realizados 8 verticais de sondagem a percussão, determinando, assim, a estratigrafia do terreno localizado no Parque Olímpico.

Algumas obras realizadas

- ▶ Estabilização de taludes no Condomínio Quintal do Pontal

Cliente: Gafisa S/A

Local: Estrada do Pontal, 3.820 - Recreio - Rio de Janeiro – RJ

Período: Agosto / 2011 a Maio / 2013

Execução de estruturas de contenção de encostas, em terreno de implantação de condomínio residencial multifamiliar denominado Quintas do Pontal. A região é caracterizada pela presença de tálus/colúvio, que indica áreas com alto grau de suscetibilidade a riscos geológico geotécnicos. Chama-nos atenção a grande diversidade de tipos de soluções de engenharia geotécnica empregadas em um mesmo empreendimento imobiliário, mostrando que a integração de soluções otimiza o projeto global, trazendo um melhor custo x benefício para as intervenções.

Soluções empregadas:

Desmonte parcial de blocos rochosos e remoção de lascas;

Fixação de blocos rochosos por intermédio de chumbadores metálicos, tirantes isolados e contrafortes ancorados;

Execução de muros em concreto ciclópico;

Execução e melhoria do sistema de drenagem;

Suavização da inclinação de taludes e revestimento da crista com vegetação;

Remoção manual de blocos e fragmentos rochosos ("bate-choco");

Instalação de telas metálicas reforçadas com cabos de aço, com chumbadores metálicos;

Muretas em concreto armado ao longo da crista de taludes;

Execução de cortinas atirantadas;

Execução de contrafortes ancorados;

Execução de muros em concreto armado, com contrafortes chumbados em rocha sã;

Barreiras flexíveis de contenção de detritos.

Algumas obras realizadas

Local: Estrada do Pontal, 3.820 - Recreio - Rio de Janeiro – RJ



Algumas obras realizadas

OBRA	CLIENTE
R. Colbert Coelho (trovador), 155 - Santa Monica Jardins - Barra da Tijuca - RJ	Escola Americana do Rio de Janeiro - "Dominus"
Av. Ayrton Senna, 2600 - Barra da Tijuca - Rio de Janeiro - RJ	Dominus Engenharia Ltda
Av. Lucio Costa, 5400 - Barra da Tijuca - Rio de Janeiro - RJ	Sig Empreendimentos Imobiliários Ltda
R. Codajás, 549 - Leblon - Rio de Janeiro - RJ	Rogério Chor
Ladeira do Russel, 37 - Glória - Rio de Janeiro - RJ	Ricardo Queima
R. Luiz Sergio Person, Lotes 1 a 3 do PAL 46361 e lote 2 do PAL 43956 - Jacarepaguá - RJ	SPE CHL XCII Incorporações Ltda - "PDG"
Est. do Capenha, 1.130 - Jacarepaguá - Rio de Janeiro - RJ	Grupo Zayd Incorporadora, Construtora e Imobiliária
R. Domingues de Sá, 333 - Jardim Icarai - Niterói - RJ - "Rua Nobrega"	João Forte Engenharia S/A
R. Silva Mourão, 107 - Del Castilho - Rio de Janeiro - RJ	Niskier Construtora Ltda
R. Paquequer, 380 - Teresópolis - RJ	Condomínio Sierra Ville - "Libra Administradora"
R. Marechal Niemeyer, 27 - Botafogo - Rio de Janeiro - RJ - HOSPITAL SAMARITANO	Projob Engenharia Ltda
R. Alexandre Ramos, 413 - Tanque - Rio de Janeiro - RJ - "Residencial Mauricio Sousa"	Velox Empreendimentos
Av. Ayrton Senna - Shopping Via Parque - Barra da Tijuca - RJ	Fundo de Investimento Imobiliário Via Parque Shopping
R. Barão de Itambi, 28 - Botafogo - Rio de Janeiro - RJ	Villa Construções Ltda
Fiocruz - Rio de Janeiro - RJ	Atpeng Engenharia e Empreendimentos S/A
R. Leblon, 16 - Leblon - Rio de Janeiro - RJ	Samuel Chadryck - "Engeziler"
R. Professor Saldanha, 109 e 115 - Jardim Botânico - Rio de Janeiro - RJ	Elvas Empreendimentos
Av. Abelardo Bueno, 1023 - Recreio dos Bandeirantes - Rio de Janeiro - RJ	Senpro Engenharia Ltda
Península Way - Barra da Tijuca - Rio de Janeiro - RJ	Cyrela RJZ Empreend. Imobiliários Ltda
R. Rainha Guilhermina, 75 - Leblon - Rio de Janeiro - RJ	João Forte Engenharia S/A
Est. Meringuava, 1430 - Jacarepaguá - Rio de Janeiro - RJ	MRV Blas Engenharia Ltda - MRL
Est. Dos Três Rios, 920 - Rio de Janeiro - "Três Rios Business Center"	Klacon Engenharia Ltda.
R. Coronel Pedro Correa, 1002 - Jacarepaguá - Rio de Janeiro - RJ	SPE Jaime Poggi Incorporações Ltda - "CHL Des. Imob. Ltda"
R. Prudente de Moraes, 1365 - Ipanema - Rio de Janeiro - RJ	RJZ Cyrela Empreendimentos Imobiliários
Norte Privilege - Del Castilho - Rio de Janeiro	RJZ Cyrela Empreendimentos Imobiliários
Parque Tecnológico do Fundão "UFRJ" - Ilha do Fundão - Rio de Janeiro - RJ	B. Rochlin Engenharia Ltda.
Est. Dos Três Rios, 1217 - "NOVAGEO"	RJZ Cyrela Empreendimentos Imobiliários
R. Mario Alves - Icarai - Niterói - RJ - "Instituto Abel - La Salle"	JPR
Av. Dr. Eugênio Borges, 2009 - Rio do Ouro - São Gonçalo - RJ	Premix-SG Concretagem Industrial
R. Mario Trilha, 32 - Ilha da Conceição - Niterói - RJ	Construtora F Rozental Ltda
Rio 2 - Bora Bora	Construtora Santa Cecília Ltda.
Est. Dos Três Rios - Freguesia - "NOVAGEO"	Gafisa S/A
Rio 2	Dominus Engenharia Ltda
R. das Laranjeiras, 470 - Laranjeiras - Rio de Janeiro - RJ	Condomínio Campo de São Joaquim
Rodovia BR 262, Km 5, nº 6555 - Campo Grande - Cariacica - ES - "Shopping Moxuara"	Construtora Sá Cavalcante Ltda
R. Doutor Satamini, 167 - Tijuca - Rio de Janeiro - RJ	Elias Maleh - "SAFIRA"
R. Jornalista Orlando Dantas, 44 - Botafogo - Rio de Janeiro - RJ	Brookfield Rio de Janeiro Empreend. Imobiliários Ltda
R. Hildegard de Noronha, 888 - Alto - Teresópolis - RJ - "R. Hildegard de Noronha e R. Gonçalo de Castro"	Condomínio Vivenda da Serra
Av. Vinte de Janeiro, s/nº - Galeão - Ilha do Governador - Rio de Janeiro - RJ	Klacon Engenharia Ltda - Infraero - GJP Administradora de Hóteis Ltda
Av. Vinte e Dois de Maio, S/N - Itaboraí - RJ - "Enterprise City Center"	PDG - Poder de Garantir

Algumas obras realizadas

OBRA	CLIENTE
R. Carvalho Alvim, 136 - Tijuca - Rio de Janeiro - RJ	Niskier Construtora Ltda
Rod. BR 040, Rio Juiz de Fora, km 38,8 (sentido RJ) - Areal - RJ	Consórcio Nova Subida da Serra - "Concer"
Rod. BR 040, Rio Juiz de Fora, km 41,05 (sentido RJ) - Areal - RJ	Consórcio Nova Subida da Serra - "Concer"
R. Sara Vilela, 460 - Lt. 8, 9 e 10 - Jd. Botânico - Rio de Janeiro - RJ	Índio da Costa Arquitetura Ltda - "Tempore Engenharia"
R. Marques de São Vicente, 115 - Gavea - Rio de Janeiro - RJ	Engeziler Engenharia Ltda - Engeziler MSV 115
Est. Adhemar Bebiano, 257 - Inhauma - Rio de Janeiro - RJ - "Número correto seria 275"	PDG - Poder de Garantir
R. Augusto Vasconcelos, 544 - Campo Grande - Rio de Janeiro - RJ	Engeziler Construções e Empreendimentos Ltda
R. Pinheiro Machado, S/N - Laranjeiras - Rio de Janeiro - RJ - "Palácio Guanabara - Prédio das Oficinas"	Secretaria de Estado da Casa Civil
R. da Glória, 122 - Glória - Rio de Janeiro - RJ	RFM Construtora
Av. Brasil, 13500, esquina com Rua do Alho - Penha - Rio de Janeiro - RJ	Corporativa PCH Ltda - "Demillus"
R. Kaisser Abraao, 10 - Lote 04 - Distrito - Jardim America - Itaguaí - RJ - "R. Deputado Otávio Cabral"	JFE 35 Empreendimentos Imobiliários Ltda - João Fortes
R. Princesa Isabel, 407 - Fátima - Niterói - RJ	Supreme Engenharia e Construções Ltda
Av. Eptácio Pessoa, 1.244 (1.254) - Lagoa - Rio de Janeiro - RJ	Tecto Engenharia
R. Assis Bueno, 35/37 - Botafogo - Rio de Janeiro - RJ - "Empreend. Vittorio Residence"	Mozak Engenharia Ltda.
R. 19 de Fevereiro, 134 - Botafogo - Rio de Janeiro - RJ - "Nº 135"	Seven Engenharia Ltda
R. Getúlio Vargas, 121 - Nova Iguaçu - RJ	MDL Incorporação e Construções
R. Conde de Azambuja, 140 - Maria da Graça - Rio de Janeiro - RJ	Construtora Vitale - "SPE C5 Empreend. Imobiliários Ltda"
R. Lopes Quintas, 173 - Jardim Botânico - Rio de Janeiro - RJ	Incasa Construções Ltda
Rod. BR 040, Rio Juiz de Fora, km 1,8 (sentido RJ) - Juiz de Fora - MG	Consórcio Nova Subida da Serra - "Concer"
Rodovia BR 101, Km 434 - Lotes 26 e 27 - Mangaratiba - RJ - "Condomínio Caçãõ"	Fernando Bastos
R. Leôncio Corrêa, 46 - Jardim Pernambuco - Leblon - Rio de Janeiro - RJ	Stewart Empreendimentos Imobiliários Ltda.
R. Mem de Sá, 127 - Icaraí - Niterói - RJ	Soter Consultoria e Projetos Ltda
R. Presidente Backer, 81 - Icaraí - Niterói - RJ	PDG - Poder de Garantir
R. Oswaldo Cruz, 41 - Icaraí - Niterói - RJ	Niskier Construtora Ltda
Rodovia RJ 156 - Volta do Pião - Teresópolis - RJ	DER - Departamento de Estradas de Rodagem
Intervenções urgentes e pontuais na AP 3.3 - Região Norte - Proc. 0006/101323/2012	Georio - Fundação Instituto de Geotécnica
R. do Bispo, 83 (R. Santanésia) - Rio Comprido - Rio de Janeiro - RJ	Faculdade Estácio - Unidade Reboças
Est. do Pau Ferro, 654 - Jacarepaguá - Rio de Janeiro - RJ	Brookfield Rio de Janeiro Empreend. Imobiliários Ltda
R. Ministro Raul Fernandes, 180 - Botafogo - Rio de Janeiro - RJ	Condomínio do Edifício Diamantina
R. Santa Clara, 319 - Copacabana - Rio de Janeiro - RJ	Condomínio Abelardo Ramos
Sondagem em terrenos diversos no RJ p/ unidades educacionais - Processo 17/401.097/2012	EMOP
R. General Polidoro, 29/33 - Botafogo - Rio de Janeiro - RJ	Construtora Santa Isabel
Av. Carlos Prestes, Lote 3 - Barra da Tijuca - Rio de Janeiro - RJ	RIC 06 Emp. Imobiliários Ltda / Hochtief do Brasil S/A
R. Brasilina, 15 - Cascadura - Rio de Janeiro - RJ	Niskier Construtora Ltda
Av. Desembargador Duque Estrada / R. Fernando Solidade - Realengo - Rio de Janeiro - RJ	Faxter Engenharia Ltda
Ladeira da Glória, 26 - Glória - Rio de Janeiro - RJ	Lafem Engenharia Ltda
R. Dr. Paulo Cesar, 155 - Santa Rosa - Niterói - RJ	Elvas Empreendimentos
R. Luiz Zancheta, 48 - Riachuelo - Rio de Janeiro - RJ	Colégio Salesiano
Av. Carlos Prestes, 240 - Barra da Tijuca - Rio de Janeiro - RJ	RIC 06 Emp. Imobiliários Ltda / Ager Incorporações Imob. Ltda

Algumas obras realizadas

OBRA	CLIENTE
Av. Maestro Joaquim Naegele, 1147 - Riograndina - Nova Friburgo - RJ	Construtora Norberto Odebrecht S/A
R. André Rocha, 103 - Jacarepaguá - Rio de Janeiro - RJ	Conx Construtora e Incorporadora - "Indre Empreend. Imob. Ltda"
Est. do Outeiro Santo, 1144 - Taquara - Rio de Janeiro - RJ	N Deus Arquitetura C. Planejamento Ltda
R. das Castanheiras, 365 - Granja Comary - Teresópolis - RJ	Navarro Adler
R. Edwaldo de Vasconcelos - Lote 16 - Quadra 171 - Recreio - Rio de Janeiro - RJ	Effect Engenharia Ltda.
R. Barão de Mesquita, 727 - Tijuca - Rio de Janeiro - RJ	Schipper Empreendimentos Imobiliários Ltda
R. Salvador de Mesquita, 102 - Recreio - Rio de Janeiro - RJ	Effect Engenharia Ltda.
R. Visconde de Maranguape, 9 - Lapa - Rio de Janeiro - RJ	A+ Arquitetura
Ponte sobre o Rio do Peixe - Rodovia SC 413, Km 96+888 - Luiz Alves - SC - "Florianópolis"	Brasecol Engenharia e Fundações Ltda
R. Embaixador Ramon Carcano, 95 - Tijuca - Rio de Janeiro - RJ - "Adorable Tijuca"	RJZ Cyrela
R. Conde de Bonfim, 550 - Tijuca - Rio de Janeiro - RJ	LDM2 Construções e Incorporações Ltda.
R. Pinto de Figueiredo, 51 - Tijuca - Rio de Janeiro - RJ	Cimeira Engenharia Ltda
R. Barão de Mesquita, 715 - Andaraí - Rio de Janeiro - RJ	Dela Porte Empreend. Imob. S/A - PDG - Poder de Garantir
R. da Matriz, 85 - Botafogo - Rio de Janeiro - RJ	Engeziler Construções e Empreendimentos Ltda
Av. Abelardo Bueno e Av. das Américas - Transcarioca - Rio de Janeiro - RJ	Construtora Andrade Gutierrez S/A.
R. Dois de Fevereiro, 1426 - Inhaúma - Rio de Janeiro - RJ	Interrio Incorporadora S/A - "Inpar Projeto 82 SPE Ltda"
R. Araujo Pena, 248 (20) - Tijuca - Rio de Janeiro - RJ	Pasquale Vanzillotta
R. Nascimento Silva, 88 - Ipanema - Rio de Janeiro - RJ	Seven Engenharia Ltda
R. Cesar Lattes, 480 - Barra da Tijuca - Rio de Janeiro - RJ	Even Construtora e Incorporadora Ltda
R. Professora Vera Suassuna, 115 - Itanhangá - Rio de Janeiro - RJ	Sergio Araujo - Ana Maria de Freitas
Av. Carlos Chagas Filho, S/Nº - Cidade Universitária - Ilha do Fundão - Rio de Janeiro - RJ	Consórcio Transcarioca Rio
R. Marechal Deodoro, 160/162 - Nilópolis - RJ	Visione Empreendimentos Imobiliários Ltda
R. General Guedes da Fontoura, 1.310 - Barra da Tijuca - Rio de Janeiro - RJ	Effect Engenharia Ltda.
R. Emilia Sampaio, Lote 1 do PAL 34.607 - Vila Isabel - Rio de Janeiro - RJ	Niskier Construtora Ltda
R. São Francisco Xavier, 111 - Tijuca - Rio de Janeiro - RJ	Senpro Engenharia Ltda
Av. Santos Dumont (antiga Caioba) - Piabetá - Magé - RJ - "Casas Bahia"	Silva Lameu Construções Ltda
Praia de Botafogo, 186 - Rio de Janeiro - RJ - "Vault da Light"	Carioca Christiani Nielsen Engenharia S/A
R. Pereira Nunes, 99 - Ingá - Niterói - RJ	Niskier Construtora Ltda
R. Célia Ribeiro da Silva Mendes - Quadra "O" - Lt 1 do PAL 41.967 e Lt 1/2 do PAL 46.365 - Santa Mônica - Barra da Tijuca - RJ	Dominus Engenharia Ltda
Av. Eptácio Pessoa, 1.274 - Lagoa - Rio de Janeiro - RJ	João Carlos - "Restaurante Artigiano"
R. Sacopã, Lotes 193, 194 e 195 do PAL 3.105 - Lagoa - Rio de Janeiro - RJ	Klacon Engenharia Ltda - "Nidia Kurtin"
R. Mapendi, 910 - Jacarepaguá - Rio de Janeiro - RJ	Mega 18 Construtora
Transcarioca - R. Uranos c/ a R. Euclides de Figueiredo - Ramos - Rio de Janeiro - RJ	Transcarioca Aeroporto do Galeão
Est. Adhemar Bebiano, 126 - Del Castilho - Rio de Janeiro - RJ - "Av. Pastor Martin Luther King Jr., 126"	Ancar Ivanhoe Shopping Center - "Shopping Nova América"
Est. Marechal Miguel Salazar Mendes de Moraes - Cidade de Deus - Rio de Janeiro - RJ	Consórcio Rios de Jacarepaguá
R. General Luiz Mendes de Moraes - Santo Cristo - Rio de Janeiro - RJ - "Porto Novo - Porto 2016"	Odebrecht Realizações Imobiliárias
R. Pinheiro Guimarães, 25 - Botafogo - Rio de Janeiro - RJ	Rede D'Or Hospitais / Labs Cardiolab
Av. Vicente de Carvalho, 909 - Vicente de Carvalho - Rio de Janeiro - RJ - "Carioca Shopping"	RJZ Cyrela
Av. Lúcio Costa, 9600 - Barra da Tijuca - Rio de Janeiro - RJ	Método

Algumas obras realizadas

OBRA	CLIENTE
Av. Cesário de Melo, 4.099 - Campo Grande - Rio de Janeiro - RJ - "Riviera"	Celta Engenharia Ltda
R. Maria Amalia, 571 - Lote 1 - Tijuca - Rio de Janeiro - RJ	Nobel Engenharia Ltda
R. Visconde de Abaeté, 51 - Vila Isabel - Rio de Janeiro - RJ - "Vila Rosa"	João Forte Engenharia S/A
R. Constante Ramos, 96 - Copacabana - Rio de Janeiro - RJ	Galwan Empreendimentos Ltda
R. Teófilo Otoni, 38 - Centro - Rio de Janeiro - RJ	Construtora Ottino
R. Almirante Alexandrino, 3.780 - Santa Tereza - Rio de Janeiro - RJ	Condomínio Equitativa
R. Fonseca Teles, 114 e 120 - São Cristovão - Rio de Janeiro - RJ	Haimenis Engenharia Ltda. / Seneca Incorporações Imob. Ltda
Av. Pelinca, 297 - Parque Tamandaré - Campos dos Goytacazes - RJ	CHL 133 Des. Imobiliário S/A / PDG - Poder de Garantir
Av. Schultz Wenk, S/N - Cordovil - Rio de Janeiro - RJ	DT Engenharia de Empreendimentos Ltda
R. Dezenove de Fevereiro, 22 - Botafogo - Rio de Janeiro - RJ	Nobel Engenharia Ltda
R. Andrade Neves, 9 - Centro - Niterói - RJ	João Forte Engenharia S/A
R. Pinheiros - Rio das Pedras - Rio de Janeiro - RJ - "Casas Bahia"	Engerio Engenharia e Construções Ltda
Av. Rio de Janeiro, S/N - Parte - Caju - Rio de Janeiro - RJ	Multirio Operações Portuárias S/A - J.A.S. Tepavi Engenharia e Pavimentações Ltda
R. Germário Dantas, 1.401 - Freguesia - Rio de Janeiro - RJ	Cohani - Construtora Haim Nigri Ltda
R. Araguaia, 1.404 - Freguesia de Jacarepaguá - Rio de Janeiro - RJ	Tecto Engenharia
Est. União Indústria, 6.673 - Itaipava - Petrópolis - RJ - <i>Condomínio Quinta Verti - Bloco J - Cortina I e II</i>	klacon Engenharia Ltda
Intervenções urgentes na AP.3.3, 3.5, 3.6 - Região Norte - Proc. 06/101.349/2013	Georio - Fundação Instituto de Geotécnica
Est. do Bananal, 669 / 721 - Freguesia - Rio de Janeiro - RJ	Sinco Engenharia Ltda
R. Maria Eugenia, 448 - Lote 3 - Humaitá - Rio de Janeiro - RJ - "Castelinho"	Tempore Engenharia Ltda - "Marie Marguerite Juliette B. Harang"
Av. Ayrton Senna, 3000 - Barra da Tijuca - Rio de Janeiro - RJ	Compacta Central de Restauração e Revestimentos Ltda
R. Embaixador Graça Aranha, 176 - Leblon - Rio de Janeiro - RJ	Lafem Engenharia Ltda
Est. dos Três Rios, 1.395 - Jacarepaguá - Rio de Janeiro - RJ	Brookfield Rio de Janeiro Empreend. Imobiliários Ltda
Est. do Tindiba, 332 - Jacarepaguá - Rio de Janeiro - RJ	Klacon Engenharia Ltda
R. Barata Ribeiro, 173 - Copacabana - Rio de Janeiro - RJ	Engeziler Construções e Empreendimentos Ltda.
R. Ministro Raul Fernandes, 134 - Botafogo - Rio de Janeiro - RJ	LIGHT - Serviços de Eletricidade S/A
Largo do Ibmam, 1 - Botafogo - Rio de Janeiro - RJ	Carbonara Emp. e Participações S/A - Lafem Engenharia Ltda
R. General Barbosa Lima, 51 - Copacabana - Rio de Janeiro - RJ	Roberto Maneiro
R. Elvira Niemeyer, 131 - São Conrado - Rio de Janeiro	Mobe Arquitetura e Construção
R. Dezenove de Fevereiro, 134 - Botafogo - Rio de Janeiro - RJ	Seven Engenharia Ltda
Condomínio Quinta do Lago, Quadra 8, Lote 21 - Itaipava - Petrópolis - RJ	Paulo Brito
R. Dr. Mario Viana, 649 - Santa Rosa - Niterói - RJ	Anfra Construções e Incorporações Ltda.
R. Frederico Malesherbes Figueiredo, S/N - Maria Paula - São Gonçalo - RJ	Anfra Construções e Incorporações Ltda.
R. Noronha Torreção, 160 - Santa Rosa - Niterói - RJ	Anfra Construções e Incorporações Ltda.
R. Professor Coutinho Froes, 396 - Barra da Tijuca - Rio de Janeiro - RJ	Effect Engenharia Ltda.
R. Nobrega, 1 - Icaraí - Niterói - RJ	Construtora Fernandes Maciel Ltda
R. João Pessoa, 350 - Santa Rosa - Niterói - RJ	Construtora Fernandes Maciel Ltda
Est. do Pontal, 3311 - Recreio - Rio de Janeiro - RJ	RJZ Cyrela
R. do Resende, 194 - Lapa - Rio de Janeiro - RJ	SPE Residencial Townhouse By Lapa Emp. Imod. Ltda
R. do Matoso, 102 - Tijuca - Rio de Janeiro - RJ	Balassiano Engenharia Ltda.

Algumas obras realizadas

OBRA	CLIENTE
R. Artur Bernardes, 13 e 15 - Catete - Rio de Janeiro - RJ	Royal Regency Hotel
Est. do Guerengüê, 370 - Jacarepaguá - Rio de Janeiro - RJ	PDG - Poder de Garantir
Av. N. S. de Copacabana, 1.227 - Copacabana - Rio de Janeiro - RJ	Condomínio do Edifício Noa Noa
Av. Edgar Romero, 881 - Madureira - Rio de Janeiro - RJ	VI Empreend. Imobiliários Ltda - " <i>Construtora Vitale</i> "
R. Caetano de Almeida, 115 - Meier - Rio de Janeiro - RJ	Tecnocohrp Construção e Incorporação
R. Bulhões de Carvalho, 333 e 337 - Copacabana - Rio de Janeiro - RJ	Design Empreend. Hoteleiro 08 SPE Ltda - " <i>Incortel Vitória</i> "
R. Visconde de Pirajá, 499 - Ipanema - Rio de Janeiro - RJ	Cohani - Construtora Haim Nigri Ltda - " <i>Banco Bradesco S/A</i> "
Av. Epiácio Pessoa, 4404 - Lagoa - Rio de Janeiro - RJ	Mozak Engenharia Ltda.
R. Avaré, 495 - Campo Grande - Rio de Janeiro - RJ	OHF Engenharia Ltda
R. Sílvia Pozzano, 240 - Recreio - Rio de Janeiro - RJ - " <i>Onda Carioca</i> "	Brookfield RJ Empreend. Imobiliários S/A
R. Sorocaba, 112 - Botafogo - Rio de Janeiro - RJ	FMAC Engenharia
R. Joaquim Távora, 138 - Icaraí - Niterói - RJ	João Forte Engenharia S/A
Est. dos Bandeirantes, 8.923 - Jacarepaguá - Rio de Janeiro - RJ	Via Empreendimentos Imobiliários S/A SPE 117
R. Tonelero, 202 - Copacabana - Rio de Janeiro - RJ	Cabral Garcia - " <i>Haimenis Eng. Empreend. Imob. E Part.</i> "
Est. do Camorim, 1.003 e R. Godofredo Marques, 735 - Jacarepaguá - Rio de Janeiro - RJ	RJZ Cyrela
R. Carolina Alves, 32 - Pendotiba - Niterói - RJ	União Realizações
R. Presidente Domiciano - Lotes 313, 314 e 331 - Boa Viagem - Niterói - RJ	JPR Construções
R. Professor Otacílio, 35 - Santa Rosa - Niterói - RJ	Bacos Construtora Ltda
R. do Riachuelo, 103, 105 e 107 - Lapa - Rio de Janeiro - RJ	Hotel Alicante
R. Presidente Alfonso Lopes, 35 - Copacabana - Rio de Janeiro - RJ	Brookfield Incorporações
R. Francisco Otaviano, 33 - Copacabana - Rio de Janeiro - RJ - " <i>Windsor Arpoador</i> "	J. Oreiro Administração e Part. Ltda / Sig Empreend. Imobiliários / Método
R. Sambaiba, 555 - Leblon - Rio de Janeiro - RJ	LDM2 Construções e Incorporações Ltda.
R. Tiradentes, 123 - Ingá - Niterói - RJ	Soter - Sociedade Técnica de Engenharia Ltda.
Via Projetada D1, 300, acesso p/ Rua Gal. Luiz Mendes de Moraes, 65 - Santo Cristo - RJ - " <i>Hotel Praia Formosa</i> "	Odebrecht Realizações RJ 04 Empreend. Imobiliário Ltda
R. Rego Lopes, 73 - Tijuca - Rio de Janeiro - RJ	Frontal Engenharia Ltda
Est. do Tindiba, 1.428 - Pechincha - Rio de Janeiro - RJ	Klacon Engenharia Ltda
Av. das Américas, Lote 11, Quadra 1 do PAL 19.170 - Recreio dos Bandeirantes - Rio de Janeiro - RJ	Schipper Empreendimentos Imobiliários Ltda
Av. São Sebastião, 154 - Urca - Rio de Janeiro - RJ	Portzamparc
Est. Adhemar Bebiano, 375 - Del Castilho - Rio de Janeiro - RJ	RJZ Cyrela - " <i>Living Cedro Empreend. Imobiliários Ltda</i> "
R. Igarapava, 53 - Leblon - Rio de Janeiro - RJ	Cohani - Construtora Haim Nigri Ltda
R. Gustavo Sampaio, 548 - Leme - Rio de Janeiro - RJ	Ricardo Said
R. do Riachuelo, 359 - Centro - Rio de Janeiro - RJ	Tammo Nikolas Schlottke
R. Assunção, 236 - Botafogo - Rio de Janeiro - RJ	Premium Rio Veículos Ltda
R. Ferreira de Almeida, 42 - Alto da Boa Vista - Rio de Janeiro - RJ - " <i>Próximo Est. de Furnas</i> "	Castelo Hoteis, Resorts e Empreendimentos Imobiliários Ltda
Est. do Rio Grande, 844, 868 e 894 - Jacarepaguá - Rio de Janeiro - RJ	SPE Rio Grande 868 E. Imob. Ltda - " <i>Construtora Martinelli Ltda</i> "
R. Francisco Otaviano, 59 - Copacabana - Rio de Janeiro - RJ	PDG - Poder de Garantir
R. Ministro Raul Fernandes, 210 - Botafogo - Rio de Janeiro - RJ - " <i>Condominio Paysage</i> "	Grupo Opportunity - " <i>Balassiano Engenharia Ltda</i> "
R. Jacarandas da Península, 900 - Barra da Tijuca - Rio de Janeiro - RJ	Construtora Canopus Rio Ltda
Travessa Vilage, 36 - Village de Búzios - Armação de Búzios - RJ	Ivaldo Fontes Barbosa

Algumas obras realizadas

OBRA	CLIENTE
R. Prof. Coutinho Froes com a Avenida Lúcio Costa – Barra da Tijuca – Rio de Janeiro – RJ	Linear Engenharia e Arquitetura Ltda.
Av. General Guedes da Fontoura, 1.024 – Barra da Tijuca – Rio de Janeiro – RJ	Becran Engenharia e Construções Ltda
R. Timoteo da Costa, 805 - Leblon - Rio de Janeiro – RJ	Condomínio do Edifício Residencial Belle Vue
R. Pinto Teles, 861 - Praça Seca - Rio de Janeiro - RJ	Ability Engenharia Ltda
R. General San Martin, 1.063 - Leblon - Rio de Janeiro - RJ	Alberto Zilberman
Av. das Américas, 19.005 - Recreio dos Bandeirantes - Rio de Janeiro - RJ	Construtora Queiroz Galvão S/A.
R. Almirante Cochrane, 92 - Tijuca - Rio de Janeiro - RJ	Silo Engenharia Ltda
R. dos Artistas, 80 – Vila Isabel – Rio de Janeiro – RJ	Safira - "Elias Maleh"
R. Doutor Crespo – Lote 7 – Recreio dos Bandeirantes - Rio de Janeiro – RJ	Queiroz Galvão Desenvolvimento Imobiliário Ltda
Est. Dom Joaquim Mamede junto ao nº 32 – Santa Teresa – Rio de Janeiro - RJ - XXIII AR – AP-1 - Proc. 06/101.186/2014	Georio - Fundação Instituto de Geotécnica
R. Judith Maurício de Paula, 40 - Lucas - Teresópolis - RJ	Hospital São José
Av. Projetada 1 do PAA 11925 - Barra da Tijuca - Rio de Janeiro - RJ - "Av. das Américas S/N	Cyrela Recife Empreend. Imobiliários Ltda
Est. do Tindiba, 1.555 e 1.565 - Pechincha - Rio de Janeiro - RJ	SPE LED 10 Empreend. Imob. Ltda - "Leduca Emp. Imob. Ltda"
R. República do Peru, 416 esquina com a Rua Tonelero - Copacabana - Rio de Janeiro - RJ	Hilton Varsano - "Ituna Comércio e Construções Ltda"
R. Jardim Botânico, 548 - Jardim Botânico - Rio de Janeiro - RJ	Grupo AGO
R. Doutor Sardinha, 207 – Santa Rosa – Niterói – RJ	Bacos Construtora Ltda
R. Teodoro da Silva, 907 - Vila Isabel - Rio de Janeiro – RJ	RJZ Cyrela
Av. Gláucio Gil, 777 – Casa 25 - Recreio dos Bandeirantes - Rio de Janeiro – RJ	Sig Empreendimentos Imobiliários Ltda
R. do Riachuelo, 359 - Centro - Rio de Janeiro - RJ	Dignitus Brasil Patrimônio e Participações Ltda - "Abecfiscon"
BRT Transcarioca, Corredor Viário Transoeste - Av. das Américas – Barra da Tijuca - Rio de Janeiro – RJ	EIT Engenharia
R. Fonseca Teles, 145 - São Cristovão - Rio de Janeiro - RJ	Construtora Paris Ltda.
Novo elevador do Joá - Ligação rodoviária de São Conrado a Barra da Tijuca - Rio de Janeiro - RJ	Odebrecht Infraestruturas
R. Nascimento Silva, 291 - Ipanema - Rio de Janeiro - RJ	Maria Angélica Martins Nobrega
R. Projetada D, 50 - Recreio dos Bandeirantes – Rio de Janeiro – RJ. - "Empreendimento Barra Zen"	Cycohrp Engenharia Ltda - "Cymbal"
Av. Genaro de Carvalho, 2.938 – Recreio dos Bandeirantes – Rio de Janeiro – RJ	N Deus Arquitetura C. Planejamento Ltda
Rod. Presidente Dutra – Nova Iguaçu – RJ - "Cidade da Moda"	Engeprat Engenharia e Serviços Ltda
R. Maria Eugenia, lote 2 do PAL 40167 – Humaitá – Rio de Janeiro – RJ - "R. Euclides Figueiredo, 188"	Ralf Clemens - "Tempore Engenharia"
Av. Dom Helder Camara, 5.451 – Del Castilho – Rio de Janeiro – RJ.	PDG - Poder de Garantir
R. General Gustavo Cordeiro de Farias, 545 - São Cristovão - Rio de Janeiro - RJ	Construtora CIL Ltda
R. Fagundes Varela - Itaboraí - RJ - "Recanto Tropical"	Rossi Residencial
R. Prudência do Amaral - L3 - Jardim Oceânico – Recreio dos Bandeirantes - Rio de Janeiro – RJ	Stewart Engenharia e Participações Ltda
R. Miguel Couto, 33 - Icaraí - Niterói - RJ	Pendotiba Imobiliária Ltda
Av. Rodrigues Alves esquina c/ Rivadavia Corrêa – RJ8291 – Área Portuária – Rio de Janeiro – RJ - "Banco Central do Brasil"	Engefort Construtora
Av. Borges de Medeiros - Lagoa – Rio de Janeiro – RJ	Jockey Club do Brasil
R. Bolivar, 65 esquina c/ Av. N.S. de Copacabana - Copacabana - Rio de Janeiro - RJ	Roberto Maneiro / Engº Castelo
Av. Nelson Cardoso, 640 / 650 – Taquara - Rio de Janeiro – RJ	Calcy Empreendimento Imobiliário Ltda
Est. Caetano Monteiro, 3.825 - Pendotiba - Niteroi - RJ	União Realizações - "Construção 30 SPE Emp. Imobiliários Ltda"
R. das Marrecas, 5 e 7 / R. do Passeio, 78 - Centro - Rio de Janeiro - RJ	Lafem Engenharia Ltda
Corredor Expresso Transbrasil - Diversos bairros - Rio de Janeiro - RJ	Consortio Transbrasil - "Construtora OAS e Odebrecht S/A"

Algumas obras realizadas

OBRA	CLIENTE
Est. dos Bandeirantes / Est. Rodrigues Caldas, 127 – Jacarepaguá – Rio de Janeiro – RJ	Argopar TQ Participações Lda
R. Siqueira Campos, 55 – Santa Rosa – Niterói – RJ	JPR Construções
Rodovia BR 116, Km 12,0 ao 100,5 - Trecho entre RJ e MG	CRT Concessionária Rio Teresópolis
R. Presidente Backer, 231 - Icaraí - Niterói - RJ	Pinto de Almeida Engenharia S/A
Comunidades: Morro da Liberdade, da Chacrinha e da Coréia - Tijuca - Rio de Janeiro - VIII AR - Ap.2.2 - "Processo 06/101.354/2014"	Georio - Fundação Instituto de Geotécnica
R. Dona Mariana, 214 / 2016 - Botafogo - Rio de Janeiro - RJ	Queiroz Galvão Desenvolvimento Imobiliário Ltda
R. Quintino Bocaiuva, 183 - São Francisco - Niterói - RJ	Soter - Sociedade Técnica de Engenharia Ltda.
R. Inglês de Souza, 390 – Jardim Botânico – Rio de Janeiro – RJ.	Stewart Engenharia e Participações Ltda - "Estela Mariani"
Rodovia RJ 116, Km 60,7 + Km 68,8 + Km 78,0 - Cachoeira de Macacu e Nova Friburgo - RJ	Construção e Mineração Serra e Mar Ltda - "Concessionária Rota 116 S/A"
R. Pinheiro Guimarães, 41 - Botafogo - Rio de Janeiro - RJ	W3 Engenharia Ltda.
R. Pinheiro Guimarães, 73 e 75 - Botafogo - Rio de Janeiro - RJ	FMAC Engenharia
R. Anibal de Mendonça, 151 - Ipanema - Rio de Janeiro - RJ.	Constutora São Bento
R. Graciliano Ramos, 23 - Vital Brasil - Niterói - RJ - "Na proposta esta cadastrado Graciliano Ramos, 27"	João Forte Engenharia S/A
R. Engenheiro Alfredo Duarte, 93 – Jardim Botânico – Rio de Janeiro – RJ	Laer Engenharia e Arquitetura Ltda
Trav. Santa Rosa do Viterbo, 24 - Fundos - Santa Rosa - Niteroi - RJ	Brookfield RJ Empreend. Imobiliários S/A
R. do Império, S/N - Base aérea de Santa Cruz - Rio de Janeiro - RJ	Synchronet Telecomunicações Ltda
R. Pereira da Silva, 493 e 505 - Laranjeiras - Rio de Janeiro - RJ	Nobel Engenharia Ltda
R. Martins Pena, 16 - Tijuca - Rio de Janeiro - RJ	Ivar Engenharia Ltda.
R. Santos Rodrigues, 317 - Estácio - Rio de Janeiro - RJ	Ricardo Cavaliere
Av. Lucio Costa, Lote 01 - PAL 47203 - Barra da Tijuca - Rio de Janeiro - RJ	Loteum Incorporações S/A
R. Senador Vergueiro, 111 - Flamengo – Rio de Janeiro - RJ	Pimo Empreendimentos Imobiliários
Est. de Manguariba, S/N - Paciência - Rio de Janeiro - RJ	Carioca Christiani Nielsen Engenharia S/A
Av. Dona Teresa Cristina, 2.320 - Vila Santa Cruz – Duque de Caxias - RJ - "Est. Venancio Pereira Veloso, 1215"	Construtora Ribeiro Caram Ltda - "ERS Administradora e Inc. Ltda"
Fábrica de Escolas - Complexo da Maré - Vila Pinheiro - Rio de Janeiro - RJ	Construtora OAS
Est. Adhemar Bebiano, 275 - Inhauma - Rio de Janeiro - RJ - (Proposta 0168/15)	PDG - Poder de Garantir
R. Daniel Barreto dos Santos, 50 – Vargem Pequena - Rio de Janeiro - RJ.	LED 11 Empreendimento Imobiliário Ltda
Av. Atlântica, 2.692 - Copacabana - Rio de Janeiro - RJ	Geromar Empreend. Imobiliários S/A - "Mello Affonso Engenharia"
Est. Leopoldo Froes, 615 - São Francisco - Niterói - RJ	João Forte Engenharia S/A
R. Alfredo Rebello Filho, 1.394 – Alto – Teresópolis – RJ	Fernando Villar II Empreend. Imobiliários Ltda
R. Amoroso Costa, 339 – Tijuca – Rio de Janeiro - RJ	Enseg Engenharia
R. Maria Amalia, 585 - Tijuca - Rio de Janeiro - RJ	Nobel Engenharia Ltda
R. Retiro dos Artistas, 764 e 812 - Freguesia - Rio de Janeiro - RJ	Dominus Engenharia Ltda - "DEL 15 Empreend. Imobiliários Ltda"
R. Real Grandeza, 418 - Botafogo - Rio de Janeiro - RJ	Villa Construções Ltda
R. Comandante Rubens Silva, 393 - Freguesia - Rio de Janeiro - RJ	Avanço Empreendimentos Imobiliários Ltda
R. Professor Stroele, 428 - Petrópolis - RJ - "Quarteirão Brasileiro"	klacon Engenharia Ltda
Campo de São Cristovão, 177 - São Cristovão - Rio de Janeiro - RJ	Colégio Pedro II
R. Jarbas de Carvalho, 375 - Recreio - Rio de Janeiro - RJ	Alcina Alves de Oliveira Auriol - "Newton Sarlo"
R. da Matriz, 23 - Botafogo - Rio de Janeiro - RJ	Cycohrp Engenharia Ltda
R. Jackson de Figueiredo, lote 34, quadra B - Joá - Rio de Janeiro - RJ	Rio Capital - "Caroline Botto" "Rover Gestão Patrimonial Eireli"
R. das Acácias, 171 - Gávea - Rio de Janeiro - RJ	Stewart Engenharia e Participações Ltda

Algumas obras realizadas

OBRA	CLIENTE
R. Raimundo Veras esquina c/ rua Jornalista Zelio Valverde, 231 - Praia do Pontal - Recreio dos Bandeirantes - Rio de Janeiro	Rossi Residencial
R. Olegário Mariano, 46 - Tijuca - Rio de Janeiro - RJ	Mobe Arquitetura e Construção
R. Pedro Osório, 360 - Guaratiba - Rio de Janeiro - RJ - "Fábrica de Escolas"	Carioca Christiani Nielsen Engenharia S/A
Est. de Sepetiba - Sepetiba - Rio de Janeiro - RJ - "Fábrica de Escolas"	Carioca Christiani Nielsen Engenharia S/A
R. Prefeito Ismael Cavalcante (ponte) - Centro - Itaguaí - RJ	Construtora Santa Isabel
Servidão J, Quadra E, Lote 3 e 4, acesso pela Av. Miguel Antonio Fernandes - "Olimpia Epic Residences"	Leduca Empreendimentos Imobiliários Ltda.
R. Noronha Torreção, 184 - Santa Rosa - Niterói - RJ - "Empreendimento Start Collection"	João Forte Engenharia S/A
R. Assunção, 82 - Casa 3 - Botafogo - Rio de Janeiro - RJ	LCL Consultoria e Projetos Ltda
R. Ferreira Pontes, 257 - Andaraí - Rio de Janeiro - RJ	W3 Engenharia Ltda.
Est. dos Bandeirantes, 8.637 - Jacarepaguá - Rio de Janeiro - RJ	Renara Eventos e Serviços Ltda
R. Vereador Duque Estrada, 100 - Santa Rosa - Niterói - RJ	JM Construções Ltda - Pendotiba Imobiliária Ltda Tamisa Emp. e Participações / TGB Emp. Imob. Ltda / Niteroi Adm. e Part. Ltda
R. Visconde de Pirajá, 495 - Ipanema - Rio de Janeiro - RJ	Soter - Sociedade Técnica de Engenharia Ltda.
Av. Jornalista Alberto Francisco Torres, 329 - Icarai - Niterói - RJ	Itaúba Arq. e Construções Ltda.
R. Dionisio Erthal, S/N ou R. Dr. Paulo Cesar, 217 - Santa Rosa - Niterói - RJ - "Universidade La Salle"	LIGHT - Serviços de Eletricidade S/A
R. Ministro Raul Fernandes, 134 - Botafogo - Rio de Janeiro - RJ - "Subestação da Light"	CSV Engenharia Ltda
R. Frei Tomás, 35 e R. Capuri - São Conrado - Rio de Janeiro - RJ	Construtora Paris Ltda.
R. Araujo Pena, 76/80 - Tijuca - Rio de Janeiro - RJ	Tempore Engenharia Ltda
R. Almirante Alexandrina, 317 - Casa 3780 - Santa Teresa - Rio de Janeiro - RJ	BPWL Incorporações e Empreendimentos Imobiliários Ltda
Av. Nova Friburgo, 109 - Varzea - Teresópolis - RJ	José Zitelmann Falcão Vieira
R. Leoncio Correa, 46 - Leblon - Rio de Janeiro - RJ	Sinco Engenharia Ltda - FMAC Engenharia
R. Geremário Dantas, 435 - Jacarepaguá - Rio de Janeiro - RJ	Casenge Engenharia Ltda
R. John Kennedy, 70 - Barra da Tijuca - Rio de Janeiro - RJ	Casenge Engenharia Ltda
Av. Arquiteto Afonso Reidy, 261 - Jardim Oceanico - Barra da Tijuca - Rio de Janeiro - RJ.	JM Construções Ltda - Pendotiba Imobiliária Ltda
R. Quintino Bocaiuva, 1.043 - São Francisco - Niterói - RJ	W3 Engenharia Ltda.
R. Pinheiro Guimarães, 54 - Botafogo - Rio de Janeiro - RJ	Hipershopping ABC
R. Teresa, 1.515 - Alto da Serra - Petrópolis - RJ	RJZ Cyrela
Av. dos Flamboyant, 550 - Península - Barra da Tijuca - Rio de Janeiro	Rossi Residencial
R. Retiro dos Artistas, 909 - Jacarepaguá - Rio de Janeiro - RJ	Dorex Administração e Participações
R. Noronha Torreção, 255 - Santa Rosa - Niterói - RJ	Construtora Calper Ltda
R. Alexandre Ramos, 29 - Tanque - Rio de Janeiro - RJ - "Condomínio Brise"	Visione 02 Empreendimento Imobiliário SPE Ltda
R. Afranio Peixoto, 99 - Centro - Nova Iguaçu - RJ - "Empreendimento Golden Gate Club Condominium"	Condomínio do Ed. La Spezia
Av. Elizabeth da Bélgica, 806 - Copacabana - Rio de Janeiro - RJ	Condomínio Lagoa Azul
R. Almirante Guillobel, 110 - Rio de Janeiro - RJ - "Fonte da Saudade"	Loreal Brasil
Ilha de Bom Jesus - Ilha do Fundão - Rio de Janeiro - RJ - "Cidade Universitária"	Sig Empreendimentos Imobiliários Ltda
Av. Atlântica, 3.804 - Copacabana - Rio de Janeiro - RJ	Gafisa S/A
Est. do Bananal, 615 - Jacarepaguá - Rio de Janeiro - RJ	TGB Empreendimentos Imobiliários - "GRC 01 Incorporações e Participações Ltda"
R. Piauí, 44 - Todos os Santos - Rio de Janeiro - RJ	Cohani - Construtora Haim Nigri Ltda
Praça Hilda, 11 - Tijuca - Rio de Janeiro - RJ	Eliger - "Furnas Centrais Elétricas S/A."
Est. do Pau da Fome, 839 - Jacarepaguá - Rio de Janeiro - RJ	

Alguns de nossos clientes

CLIENTES
ABILITY ENGENHARIA LTDA
AMBEV CIA DE BEBIDAS DAS AMERICAS
AMIL ASSISTENCIA MEDICA INTERNACIONAL
ANFRA CONSTRUCOES E INCORPORACOES LTDA
ANFRA CONSTRUÇÕES E INCORPORAÇÕES LTDA.
ARSENAL DE MARINHA DO RIO DE JANEIRO
AUTO VIAÇÃO 1001 RJ
BACOS CONSTRUTORA LTDA
BALASSIANO ENGENHARIA LTDA
BANCO DO BRASIL
BAYER S/A
BECRAN ENGENHARIA E CONSTRUÇÕES LTDA
BROOKFIELD ENGENHARIA S.A
C&A MODAS LTDA
CAIXA ECONOMICA FEDERAL
CALCADA EMPREENDIMENTOS IMOBILIARIOS LTDA
CAMARGO CORREA DESENVOLVIMENTO IMOBILIÁRIO
CARIOCA CHRISTIANI NIELSEN ENGENHARIA S/A
CARREFOUR INDUSTRIA E COMÉRCIO LTDA
CARVALHO HOSKEN
CELTA ENGENHARIA LTDA
CHL 133 DESENVOLVIMENTO IMOBILIÁRIO S/A
COHANI - CONSTRUTORA HAIM NIGRI LTDA
COMPACTA CENTRAL DE RESTAURAÇÃO E REVESTIMENTOS LTDA
CONDOMÍNIO DO EDIFÍCIO RESIDENCIAL BELLE VUE
CONDOMÍNIO DO EDIFÍCIO SHOPPING CENTER DO MÉIER
CONDOMÍNIO EQUITATIVA
CONSÓRCIO BARRA BANGU
CONSTRUTORA CALPER LTDA
CONSTRUTORA FERNANDES MACIEL LTDA
CONSTRUTORA NORBERTO ODEBRECHT
CONSTRUTORA OAS S/A
CONSTRUTORA OTTINO
CONSTRUTORA PARIS LTDA.
CONSTRUTORA QUEIROZ GALVÃO S/A.
CONSTRUTORA SANTA CECILIA
CYCOHRP ENGENHARIA LTDA - "CYMBAL"
DIGNITUS BRASIL PATRIMONIO E PARTICIPAÇÕES LTDA - "ABECFISCON"
DT ENGENHARIA DE EMPREENDIMENTOS LTDA
EFFECT ENGENHARIA LTDA.
EIT ENGENHARIA
ELETRONUCLEAR S/A
EMPRESA BRASILEIRA DE CORREIOS E TELEGRAFOS
ENGEPRAT ENGENHARIA E SERVIÇOS LTDA

Alguns de nossos clientes

CLIENTES
ENGERIO ENGENHARIA E CONSTRUÇÕES LTDA
ENGEZILER CONSTRUÇÕES E EMPREENDIMENTOS LTDA.
ESTALEIRO MAUÁ S/A
FMAC ENGENHARIA LTDA
GAFISA PARTICIPACOES S/A
GALWAN EMPREENDIMENTOS LTDA
GERCON GERENCIAMENTO E CONSTRUÇÕES LTDA
GOVERNO DO ESTADO DO RIO DE JANEIRO
GRUPO AGO
HAIMENIS ENGENHARIA LTDA
HOSPITAL SÃO JOSÉ
ITAUBA ARQUITETURA E CONSTRUÇÕES LTDA
JOAO FORTES ENGENHARIA S/A
KLACON ENGENHARIA LTDA
LAFEM ENGENHARIA LTDA
LIGHT - SERVIÇOS DE ELETRICIDADE S/A
LINEAR ENGENHARIA E ARQUITETURA LTDA
LOPEZ MARINHO ENGENHARIA E CONSTRUÇÕES LTDA
MOBE ARQUITETURA E CONSTRUÇÃO
MRV ENGENHARIA LTDA
MULTIRIO OPERAÇÕES PORTUÁRIAS S/A
N DEUS ARQUITETURA C. PLANEJAMENTO LTDA
NISKIER CONSTRUTORA LTDA
NOBEL ENGENHARIA LTDA
ODEBRECHT INFRAESTRUTURAS
PDG PODER DE GARANTIR
PETROBRAS PETROLEO BRASILEIRO S/A
PINTO DE ALMEIDA ENGENHARIA S/A
PROJOB ENGENHARIA LTDA
QUEIROZ GALVAO S/A
RJZ CYRELA
SANERIO CONSTRUÇÕES LTDA
SEVEN ENGENHARIA LTDA
SIG EMPREENDIMENTOS IMOBILIARIOS LTDA
SILO ENGENHARIA LTDA
SINCO ENGENHARIA LTDA
SOTER - SOCIEDADE TECNICA DE ENG S/A
SPE LED 10 EMPREENDIMENTO IMOBILIÁRIO LTDA
SPE RESIDENCIAL TOWNHOUSE BY LAPA EMPREENDIMENTO IMOBILIÁRIO LTDA
SPIL SERVIÇOS TÉCNICOS DE ENGENHARIA LTDA
TECTO ENGENHARIA LTDA
TEMPORE ENGENHARIA LTDA
VISIONE ENGENHARIA
W3 ENGENHARIA LTDA

Informações e contatos da empresa

- ▶ Razão Social: SOLOTESTE ENGENHARIA LTDA
- ▶ Endereço: Av. Rio Branco, 156 - 18º Andar – Gr.1817/20 – Centro
Rio de Janeiro - RJ
- ▶ CEP: 20040-901
- ▶ Telefones: (21) 2262-3738 | 2262-3839 | 2262-1117 | 2524-3326
- ▶ Fax: (21) 2262-5633
- ▶ E_mail: soloteste@soloteste.com.br
- ▶ Home page: www.soloteste.com.br
- ▶ CNPJ: 33.456.492/0001-83

